



Leder: Jane Duelund

### Hvad forventer vi af hinanden?

Elefanthuset er bygget op som et familierelateret opholdssted. Derfor går den unge fra dag 1 af, ind som en del af vores i forvejen tætte familie. Vi forventer at den unge er klar til at modtage gode råd af de personer der hver dag står til rådighed for at hjælpe med dagens eller fremtidens opgaver. Om det er skole, arbejde eller venner forventer vi at den unge er villig til at lytte til de råd vi giver. Derfor skal den unge altid være velkommen til at kontakte os når der er brug for det. Dag eller nat står vi altid til rådighed for vejledning til de ikke løste opgaver/problemer der opstår.

Elefant-huset har ligesom alle andre steder regler og politikker for de forskellige ting der foregår i løbet af dagen. Derfor forventer vi at han/hun lever op til disse.

## Hvem er vi?

### Om os

Jeg hedder Jane Duelund og er mennesket der byder velkommen til Elefant-huset.

Som leder af Elefant-huset er det min opgave at hjælpe omsorgssvigtede unge til en daglig dag, hvor vi kan have sjov og glæde omkring de ting vi foretager os.

Derfor er det vigtigt for mig og mit personale at I føler Jer velkommen på stedet. Vi har derfor skabt et unikt koncept der bygger på omsorg, tryghed, nærvær og tillid. Dette gør at de opgaver vi bliver stillet i livet, skal klares som en stor familie. Jeg har gennem mit job som leder på forskellige opholdssteder, set hvordan måden jeg har arbejdet med de unge på, har gjort væsentlig forandring i deres udvikling som menneske. Dette er gjort gennem løbende dialog og åbne arme.

### Kontakt os

Telefon: +4528431797

Mail: [Jane@elefant-huset.dk](mailto:Jane@elefant-huset.dk)

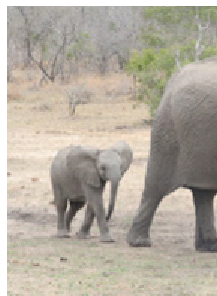

### Elefant-huset

Øvej 1, Undløse

4340 Tølløse

[www.elefant-huset.dk](http://www.elefant-huset.dk)



Sagsbehandler



### Kontrakt:

Ved enighed omkring et fremtidigt samarbejde, underskrives der kontrakt mellem den anbringende kommune og Elefant-huset. Vi er i Elefant-huset underlagt love og regler på området. Vi er i Elefant-huset ligeledes underlagt tilsynsenheden Region Hovedstaden

### Statusrapporter og opfølgende besøg:

For at følge fremgangen i den unges tilstedeværelse i Elefant-huset, skrives der statusrapport hver 6. måned og ellers efter behov.

Der er ligeledes mulighed for at sagsbehandlere kan besøge vores dagligdag og de rammer vi er i, efter aftale.

Jane Duelund,  
Daglig leder: Elefant-huset.

### Handleplan:

Handleplanen skal være med til at sætte den unge i fokus til at få en hverdag han/hun ønsker bedst. Denne handleplan er med til at kunne hjælpe den unge i gang med den første aktivitet på stedet. Handleplanen bliver løbende evalueret.

### Møde og besøg:

Er der fælles kemi mellem Elefant-huset og den unge vil vi afale et møde med sagsbehandlere, den unge og dennes forældre. Ved mødet vil jeg (Jane Duelund) og kontaktpersonen være til stede, for at vise den unge rundt på stedet. Når rundvisning har fundet sted, vil vi fortælle om vores dagligdag og måden vi ønsker den unge bliver en del af vores familie.

Er vi alle enige om et fremtidigt ophold i Elefant-huset, aftales yderligere instruktion ved indflytning.

---

*“Vores personale står til rådighed, for at hjælpe den unge med de problemer der kan opstå i en travl hverdag.”*

---

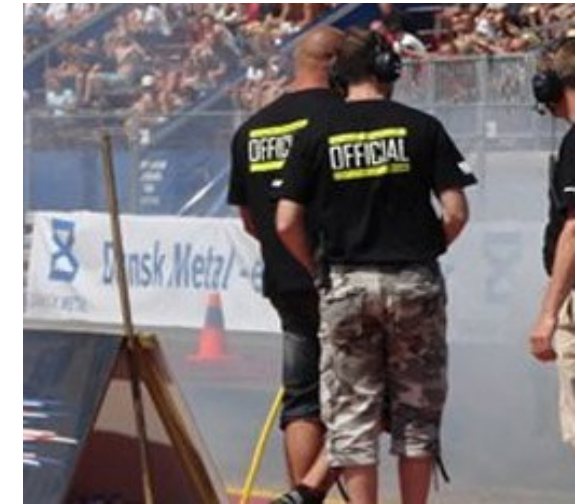

Udfordringer og oplevelser i Elefant-huset

### Den unge i fokus:

Vi har den unge i fokus, derfor er det vigtigt at vi har et match mellem den unge og Elefant-huset. Derfor er der flere ting vi ønsker skal undersøges før vi lader en ung indskrive i Elefant-huset.

Vi har derfor flere samtaler med Jer sagsbehandlere omkring hvad vi ønsker at gøre for den unge. Vi har ligeledes fokus på, at der bliver lavet en handleplan der kan opfyldes for den unge.

### Visitation:

Sagsbehandleren er første bindeled mellem os og den unge. Derfor har vi en løbende dialog omkring de ting der kan gøre nytte for den enkelte. Det er derfor nødvendigt at der indsendes: Relevante sagsakter, beskrivelse af den unges tilknytning omhandlende psykologer, læger og anden information der findes relevant.